





MODULARIO  
F. - Catasto - 431MINISTERO DELLE FINANZE  
DIPARTIMENTO DEL TERRITORIOUfficio Tecnico Erariale di V I C E N Z A

Mod. EP/1 CEU

Ordine degli

Pianificatori, Paesaggisti e

Conservatori Provincia di Vicenza

ARCHIVIO  
Sezione A/aMARINA  
AMAGLIO  
n° 591

## ELABORATO PLANIMETRICO

Pag. n. 1 di 1

Ubicazione e riferimenti catastali dell'immobile

Comune ARZIGNANO

C.T. Sez. Fgl. 11 Mapp. 510

Via/piazza SABIGNARA n. 1

C.E.U. Sez. Fgl. 11 Mapp. 510

ESTRATTO DI MAPPA

scala 1: 2000

Tipo mappale n. 7657 del 2.12.68

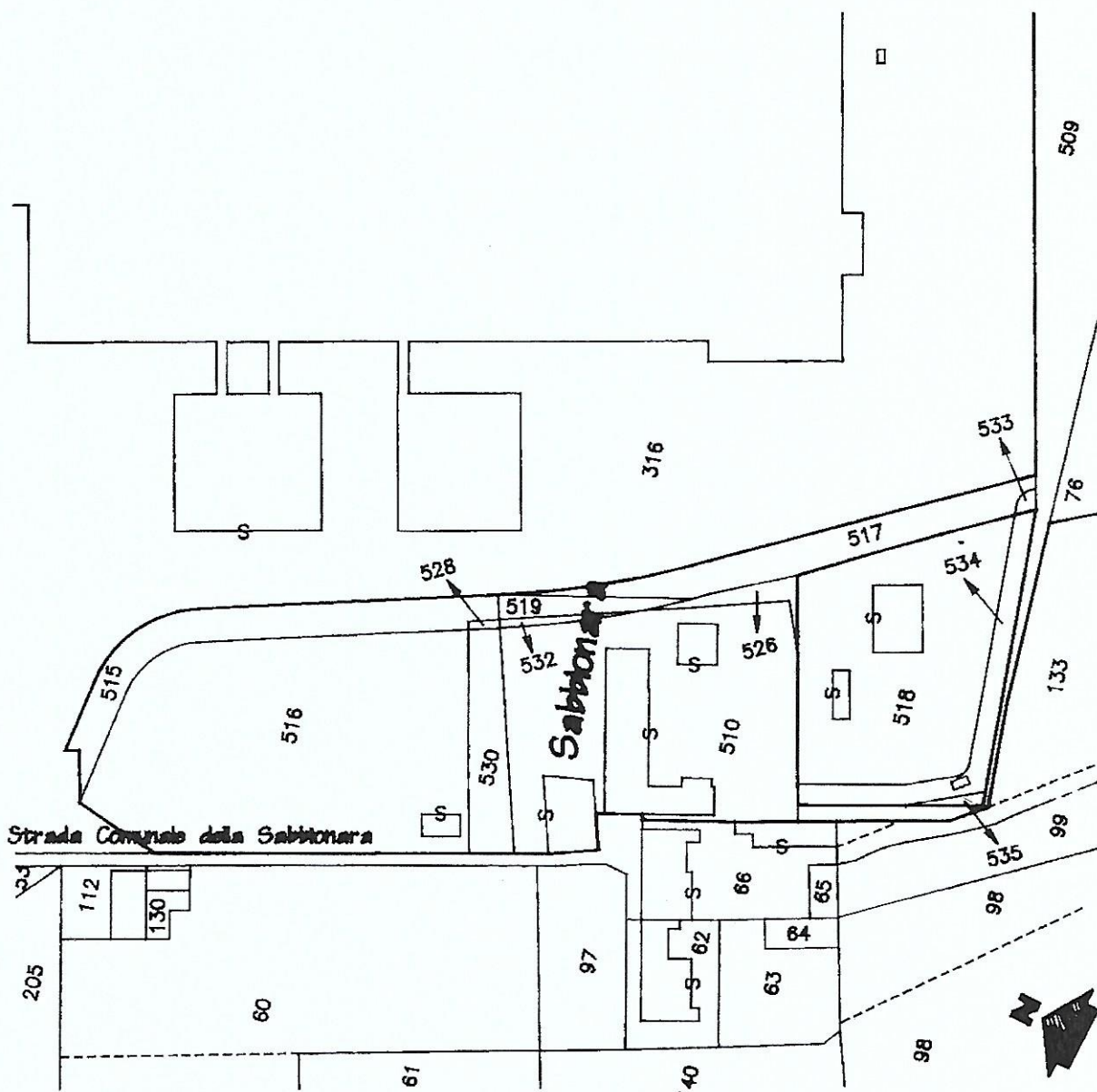

Riservato all'Ufficio Tecnico Erariale

L'operatore

IL TECNICO

Protocollo: FC6004

Sostituisce il presente mod. EP/1 prot.

Data presentazione: 04/12/1998 - Data: 06/11/2015 - n. T170435 - Richiedente: Telematico

Annullato e sostituito dal mod. EP/1 prot.

Totale schede: 4 - Formato di acquisizione: A4(210x297) - Formato stampa richiesto: A4(210x297) - Fattore di scala nominale: 1:2000

Catasto dei Fabbricati - Situazione al 06/11/2015 - Comune di ARZIGNANO (A459) - &lt; Foglio: 11 - Particella: 510 - Elaborato planimetrico &gt;

Ultima planimetria in atti

MODULARIO  
F. - Catasto - 432



MINISTERO DELLE FINANZE  
DIPARTIMENTO DEL TERRITORIO

Mod. EP/2 CEU

Ufficio Tecnico Erariale di V I C E N Z A

**ELABORATO PLANIMETRICO**

Pag. n. 1 di 2

Comune	Sezione	Foglio	Numero	Tipo mappale n.	del
ARZIGNANO		11	510	7657	02.12.1998

DIMOSTRAZIONE GRAFICA DEI SUBALTERNI ASSEGNATI

scala 1: 1000

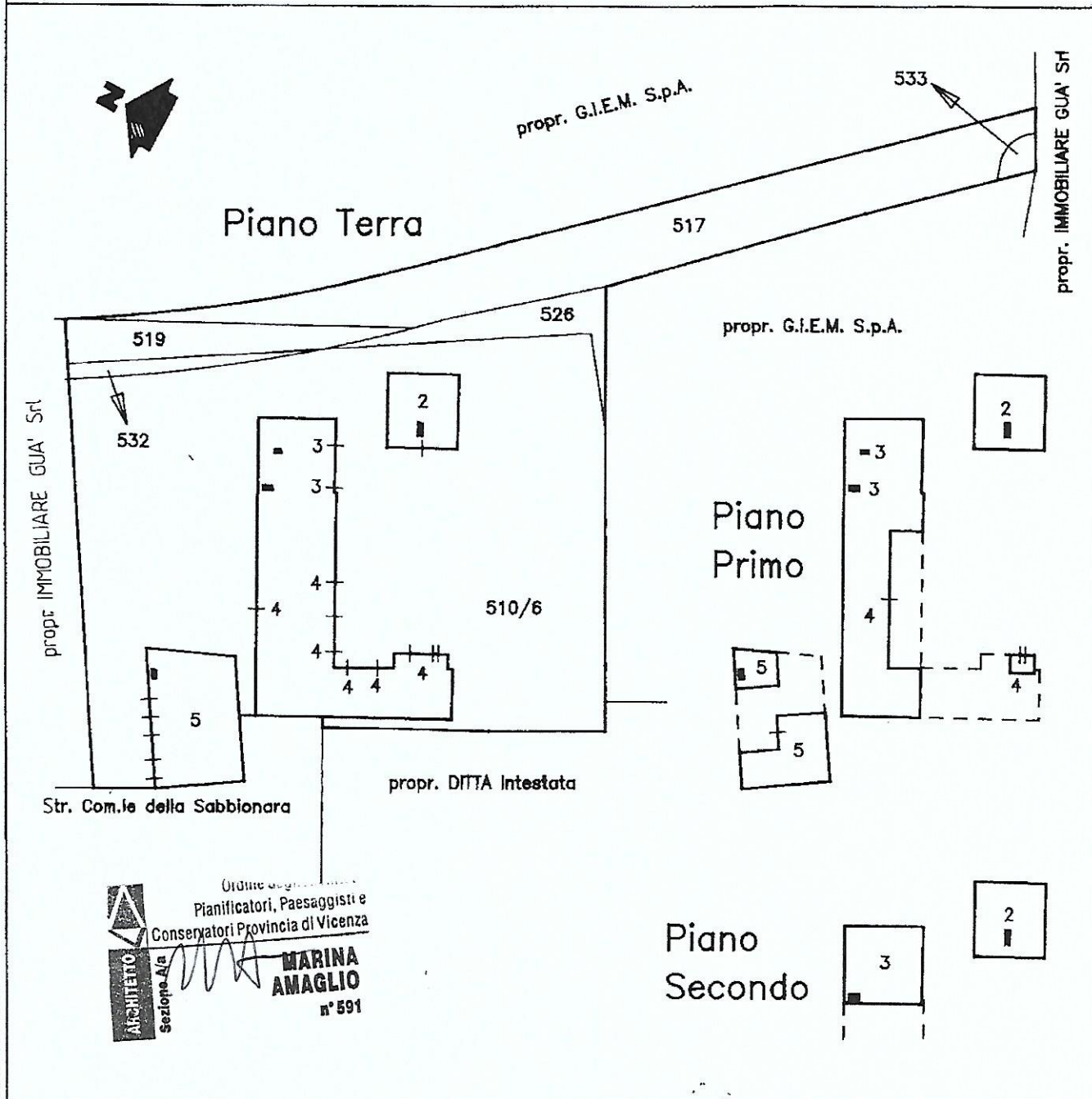

Riservato all'Ufficio Tecnico Erariale

L'operatore

IL TECNICO

Protocollo

Sostituisce il presente mod. EP/2 prot.

Data presentazione: 04/12/1998 - Data: 06/11/2015 - n. T170435 - Richiedente: Telematico

Totale schede: 4 - Formato di acquisizione: A4(210x297) - Formato stampa richiesto: A4(210x297) - Fattore di scala non modificabile

Catasto dei Fabbricati - Situazione al 06/11/2015 - Comune di ARZIGNANO (A459) - < Foglio: 11 - Particella: 510 - Elaborato planimetrico >

Ultima planimetria in atti



MODULARIO  
F. - Catasto - 432



MINISTERO DELLE FINANZE  
DIPARTIMENTO DEL TERRITORIO

Mod. EP/2 CEU

Ufficio Tecnico Erariale di V I C E N Z A

**ELABORATO PLANIMETRICO**

Pag. n. 2 di 2

Comune	Sezione	Foglio	Numero	Tipo mappale n.	del
ARZIGNANO		11	510	7657	05.12.1998

DIMOSTRAZIONE GRAFICA DEI SUBALTERNI ASSEGNATI

scala 1: 1000

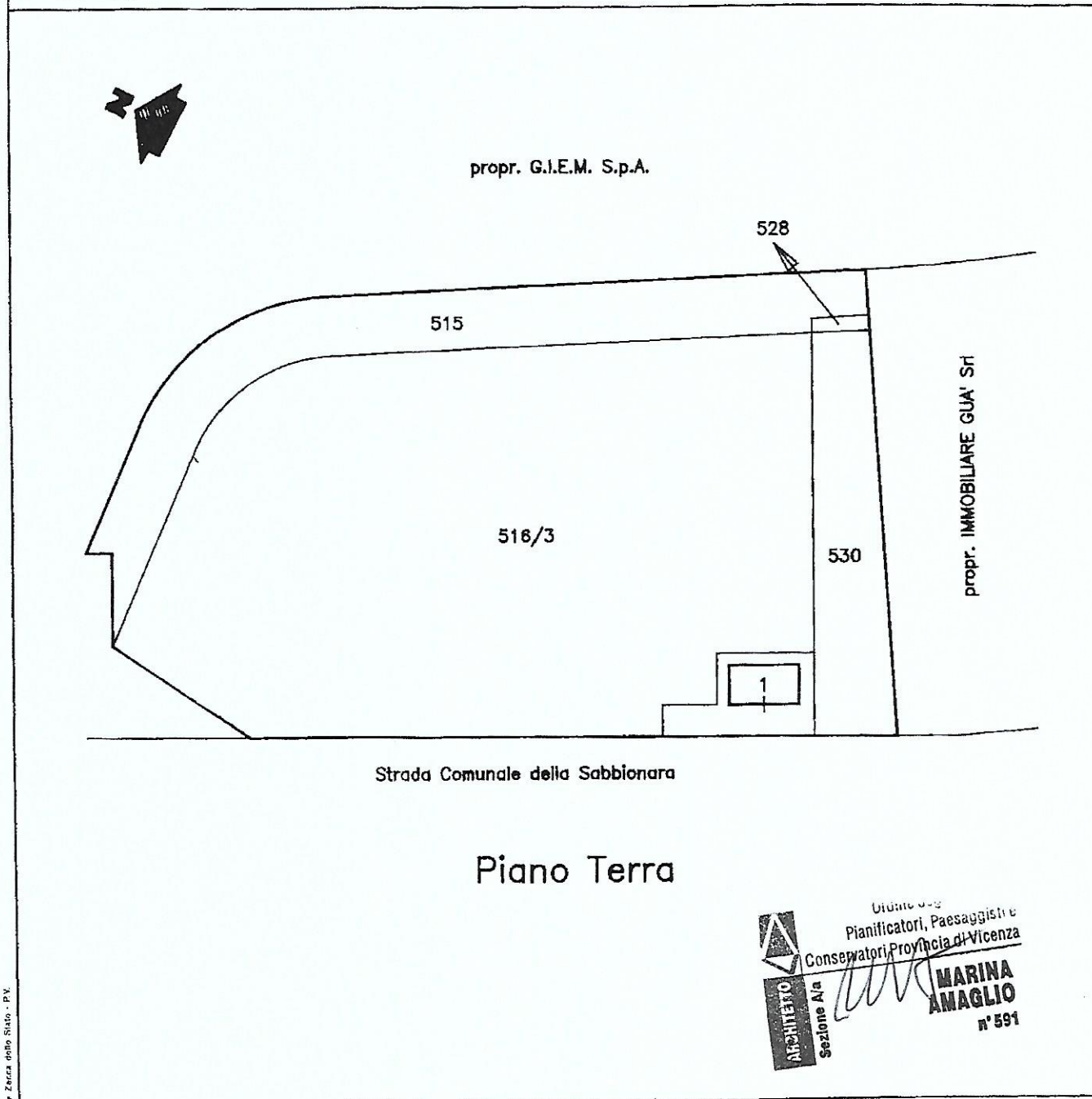

Ufficio  
Pianificatori, Paesaggisti e  
Conservatori, Provincia di Vicenza  
**MARINA ANAGLIO**  
n° 591

Riservato all'Ufficio Tecnico Erariale

L'operatore

IL TECNICO

Protocollo F 066004

Sostituisce il presente mod. EP/2 prot.

Data presentazione: 04/12/1998 - Data: 06/11/2015 - n. T170435 - Richiedente: Telematico

Totale schede: 4 Annullato e sostituito dal mod. EP/2 prot. Formato stampa richiesto: A4(210x297) - Fattore di scala non limitato

Catasto dei Fabbricati - Situazione al 06/11/2015 - Comune di ARZIGNANO (A459) - < Foglio: 11 - Particella: 510 - Elaborato planimetrico >

Articolo Poligrafico e Zecce dello Stato - P.V.

MODULARIO  
F. rig. rend. 497



MINISTERO DELLE FINANZE  
DIPARTIMENTO DEL TERRITORIO

**CATASTO EDILIZIO URBANO** (RDL 13-4-1939, n. 652)

MOD. BN (

LIRE  
200

Planimetria di u.i.u. in Comune di ARZIGNANO via SABBIONARA civ.

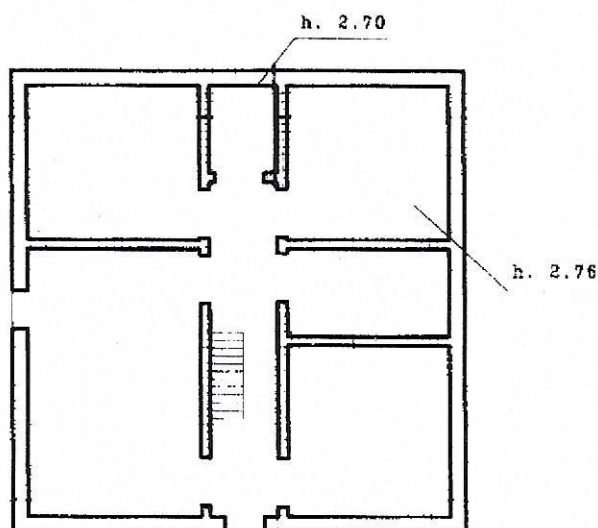

**PIANO TERRA**

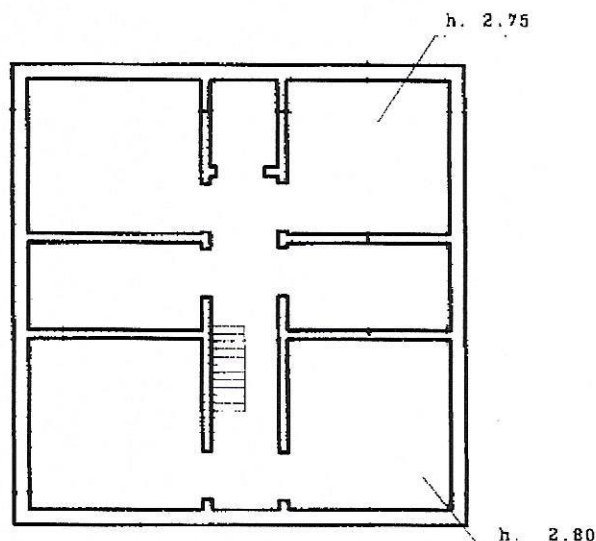

**PIANO PRIMO**

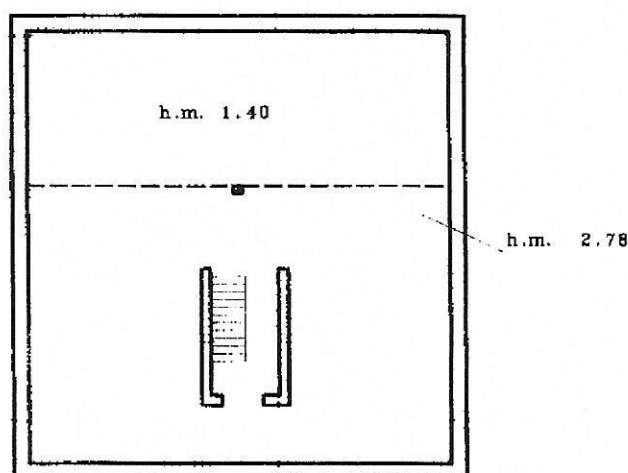

**PIANO SECONDO**



ORIENTAMENT

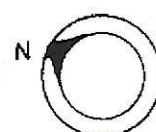

SCALA DI 1 :

Dichiarazione di N.C. ☐  
Denuncia di variazione ☒

Compilata dal GEOMETRA  
(Titolo, cognome e nome)  
DALLA COSTA G. PIETRO

RISERVATO ALL'UFFICIO

Data presentazione: 02/10/1997 - Data: 24/09/2015 - n. VI0140242 - Richiedente

Tot. schede: 11 - Formato di acq.: A4(210x297) - Fatt. di scelta della provincia di VICENZA  
n. 510 sub. 2



MODULARIO  
F. rig. rend. 487



MINISTERO DELLE FINANZE  
DIPARTIMENTO DEL TERRITORIO  
**CATASTO EDILIZIO URBANO** (RDL 13-4-1939, n. 652)

MOD. BN (C

LIRE  
200

Planimetria di u.i.u. in Comune di ARZIGNANO via SABBIONARA civ.

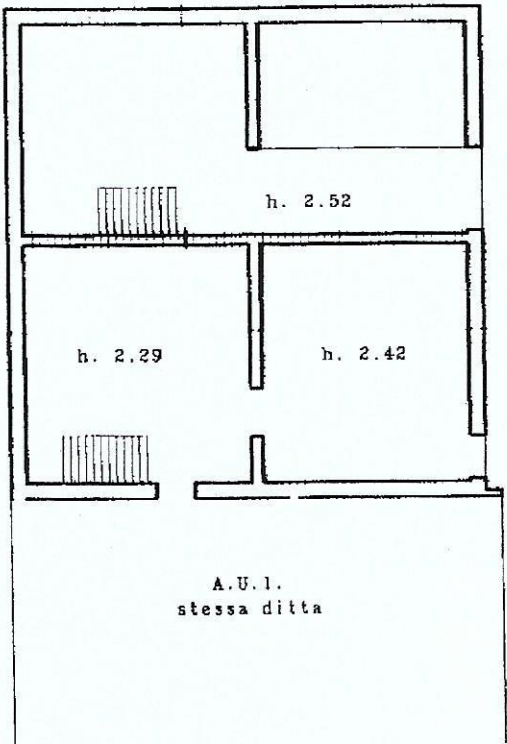

PIANO TERRA

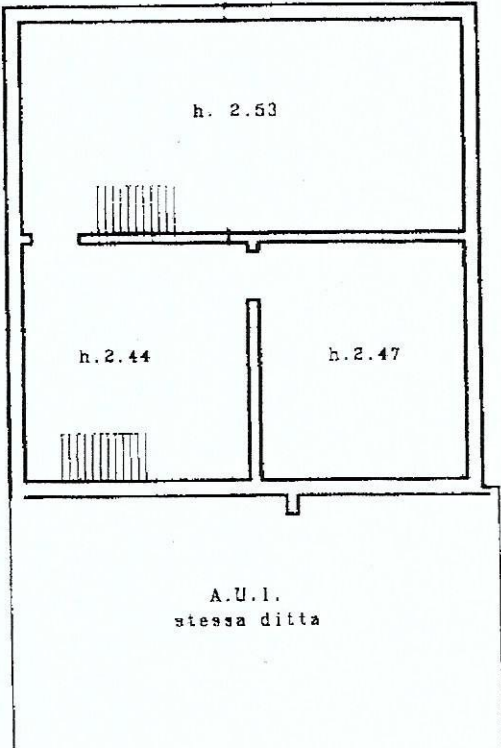

PIANO PRIMO

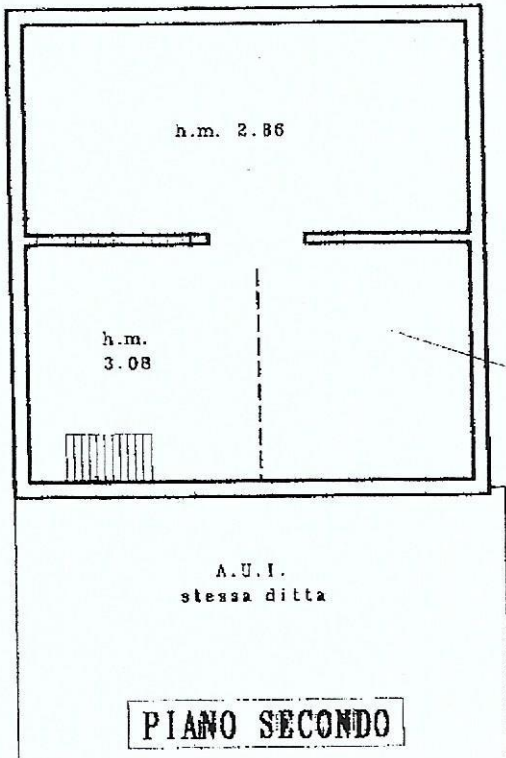

PIANO SECONDO

Ufficio  
Pianificatori, Paesaggisti e  
Conservatori Provincia di Vicenza  
ARCHITETTO  
Sezione A/a  
MARINA  
AMAGLIO  
n° 591

ORIENTAMENT



SCALA DI 1:

Dichiarazione di N.C. ☐  
Ultima Planimetria di invariazione ☒

Compilata dal GEOMETRA  
(Titolo, cognome e nome)  
DALLA COSTA G. PIETRO

RISERVATO ALL'UFFICIO



Planimetria di u.i.u. in Comune di ARZIGNANO via SABBIONARA civ. ....

A.U.I.  
stessa ditta

FIENILE  
h.m.  
4.28

vuoto



PIANO PRIMO

h.m. 2.42

FIENILE  
h.m.  
4.28

h.m.  
3.94

vuoto

ORIENTAMENTO



SCALA DI 1: 200

Dichiarazione di N.C. ☐  
Denuncia di variazione ☒

Compilata dal GEOMETRA  
(Titolo, cognome e nome)

DALLA COSTA G. PIETRO

Iscritto all'albo dei GEOMETRI

della provincia di VICENZA

RISERVATO ALL'UFFICIO

Identificativi catastali

F 11

Data presentazione: 02/10/1997 - Data: 24/09/2015 - n. VI0140245 - Richiedente C.T.U. AMAGLIO MARINA  
Tot scheda: 1 - Formato di acq.: A3(297x420) - Fatt. di scala: 1:1  
Ultima Planimetria in atti

Catasto dei Fabbricati - Situazione al 24/09/2015 - Comune di ARZIGNANO(A459) - < Foglio: 11 Particella: 510 - Subalterno 4 >  
VIA SABBIONARA n. 1 piano: T-1;

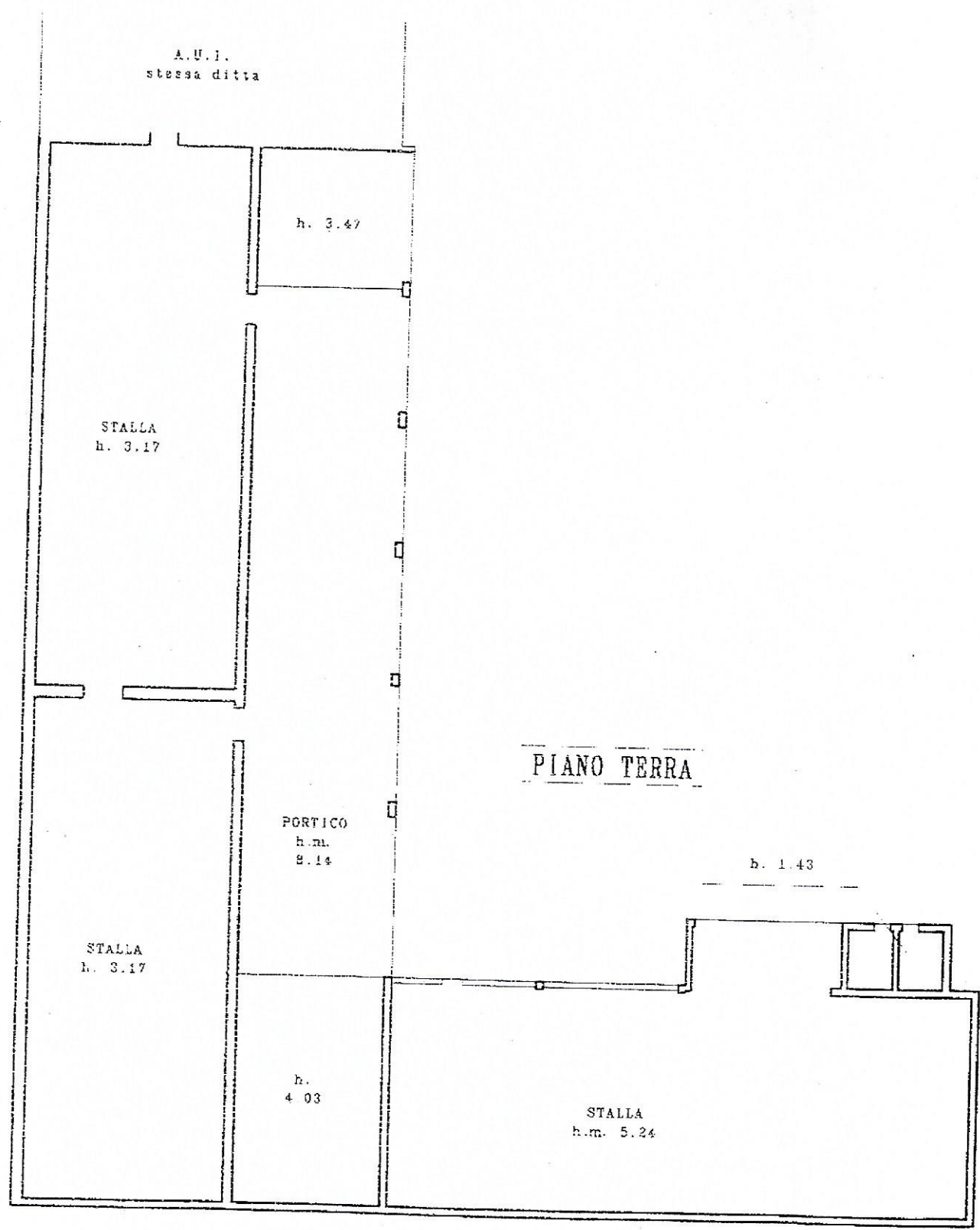



MODULARIO  
F. rig. rend. 497



MINISTERO DELLE FINANZE  
DIPARTIMENTO DEL TERRITORIO  
**CATASTO EDILIZIO URBANO** (RDL 13-4-1939, n. 652)

MOD. BN (

LIRE  
200

Planimetria di u.i.u. in Comune di ARZIGNANO ..... via SABBIONARA ..... civ. ....

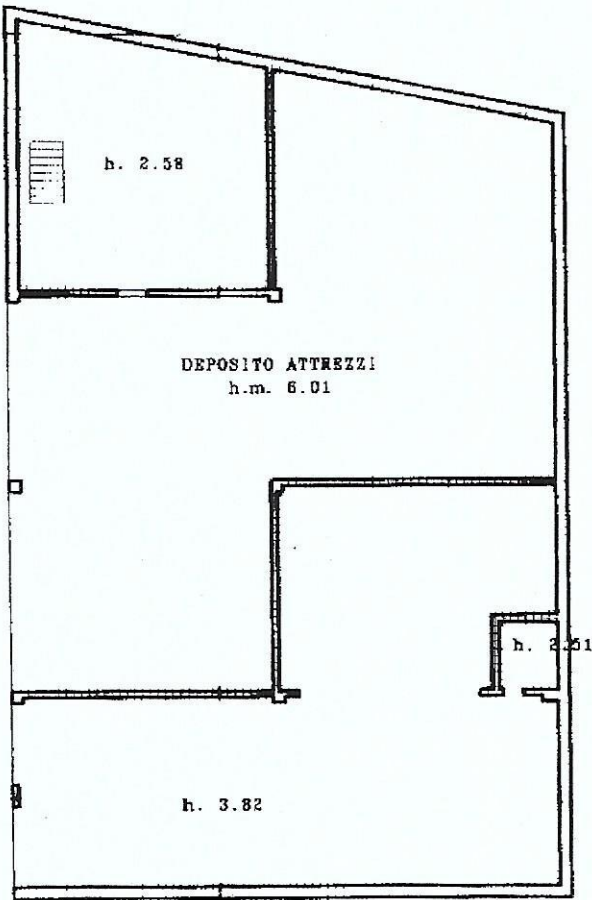

PIANO TERRA

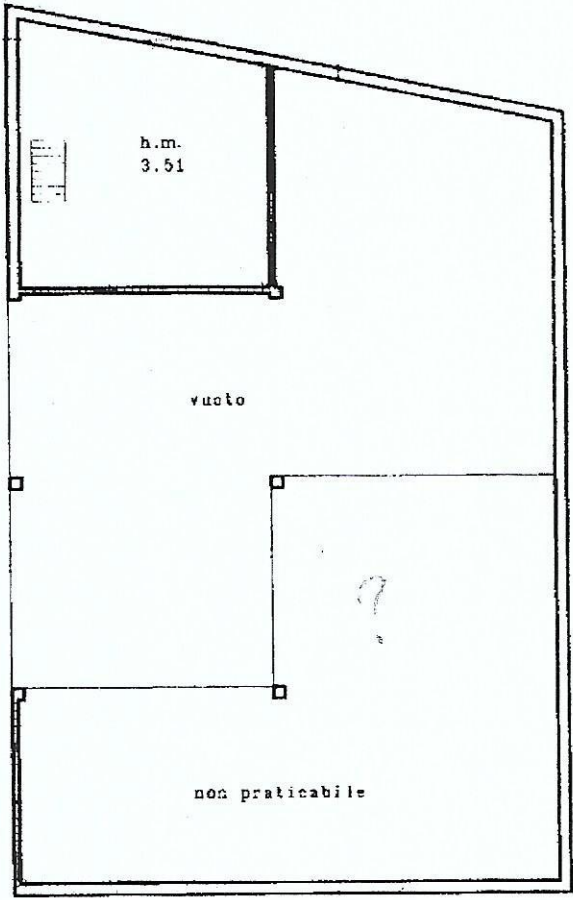

PIANO PRIMO



Ufficio Provinciale di Catastro  
Pianificatori, Paesaggisti e  
Conservatori Provincia di Vicenza

MARINA  
AMAGLIO  
n° 591

ORIENTAMENTO



SCALA DI 1:1

Dichiarazione di N.C. ☐  
Ultima planimetria in corso ☒

Compilata dal GEOMETRA  
(Titolo, cognome e nome)

DALLA COSTA G. PIETRO

RISERVATO ALL'UFFICIO

Data presentazione: 02/10/1997 - Data: 24/09/2015 - n. VI0140246 - Richiedente [redacted]

Tot. schede: 1 - Formato di acq.: A4 (210x297) - Fatt. di scala: 1:1  
n. 510 sub. 5 della provincia di VICENZA



MODULARIO  
F. - Calisto - 433MINISTERO DELLE FINANZE  
DIPARTIMENTO DEL TERRITORIO

Mod. EP/3 CEU

Ufficio Tecnico Erariale di V I C E N Z A

## ELABORATO PLANIMETRICO

ELENCO DEI SUBALTERNI ASSEGNATI

Pag. n. 1, di 1

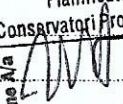
Comune		Sezione	Foglio	Numero		Tipo mappa e n. del		
ARZIGNANO			11	510		7657	03.12.1998	
Numero	Sub.	UBICAZIONE via/piazza		N. civico	piano	scala	int.	DESCRIZIONE
509		via Sabbionara		1	T			AREA URBANA
510	2	"	" (T.1.2)	1				ABITAZIONE
	3	"	" (T.1.2)	1				"
	4	"	"	1	T.1			STALLA
	5	"	"	1	T.1			MAGAZZINO
	6	"	"	1	T			B.C.n.c. ai sub.2 3-4-5
515		via Sabbionara		1	T			AREA URBANA
516	3	"	"	1	T			AREA DI CORTE
517		"	"	1	T			AREA URBANA
519		"	"	1	T			" "
526		"	"	1	T			" "
528		"	"	1	T			" "
530		"	"	1	T			" "
532		"	"	1	T			" "
533		"	"	1	T			" "
<div><div> ARCHITETTO Sezione Ma</div><div>Ordine degli Pianificatori, Paesaggisti e Conservatori Provincia di Vicenza  <b>MARINA AMAGLIO</b> n° 591</div></div>								

Ordine degli  
Pianificatori, Paesaggisti e  
Conservatori Provincia di Vicenza

**MARINA  
AMAGLIO**  
n° 591

ARCHITETTO  
Sezione A/a

Riservato all'Ufficio Tecnico Erariale

Protocollo F06004

Sostituisce il presente mod. EP/3 prot. \_\_\_\_\_

Annullato e sostituito dal mod. EP/3 prot. \_\_\_\_\_

L'operatore

IL TECNICO

1998

data

firma e timbro

Ultima planimetria in atti

Data presentazione: 04/12/1998 - Data: 06/11/2015 - n. T170435 - Richiedente: Telematico

Totale schede: 4 - Formato di acquisizione: A4(210x297) - Formato stampa richiesto: A4(210x297) - Fattore di scala non utilizzabile

Catasto dei Fabbricati - Situazione al 06/11/2015 - Comune di ARZIGNANO (A459) - &lt; Foglio: II - Particella: 510 - Elaborato planimetrico &gt;

Roma - Istituto Poligrafico e Zecca dello Stato - PV



# Visura storica per immobile

Situazione degli atti informatizzati dall'impianto meccanografico al 07/02/2016

<b>Dati della richiesta</b>	<b>Comune di ARZIGNANO ( Codice: A459)</b> <b>Provincia di VICENZA</b>
<b>Catasto Fabbricati</b>	<b>Foglio: 11 Particella: 510 Sub.: 2</b>

## INTESTATO

1			(1) Proprieta` per 1/1
---	--	--	------------------------

**Unità immobiliare dal 09/11/2015**

Cinta immobiliare dal 09/11/2015												
N.	DATI IDENTIFICATIVI				DATI DI CLASSAMENTO							DATI DERIVANTI DA
	Sezione Urbana	Foglio	Particella	Sub	Zona Cens.	Micro Zona	Categoria	Classe	Consistenza	Superficie Catastale	Rendita	
1		11	510	2			A/4	4	12 vani	Totale: 311 m² Totale escluse aree scoperte**: 311 m²	Euro 582,56	Variazione del 09/11/2015 - Inserimento in visura dei dati di superficie.
Indirizzo				VIA SABBIONARA n. 1 piano: T-1-2;								
Annotazioni				classamento proposto con decorsi i termini di cui all'art 1 comma3 (D.M. 701/94)								

**Situazione dell'unità immobiliare dal 27/11/2001**

Situazione dell'unità immobiliare dal 27/11/2001												
N.	DATI IDENTIFICATIVI				DATI DI CLASSAMENTO						DATI DERIVANTI DA	
	Sezione Urbana	Foglio	Particella	Sub	Zona Cens.	Micro Zona	Categoria	Classe	Consistenza	Superficie Catastale	Rendita	
<b>1</b>		<b>11</b>	<b>510</b>	<b>2</b>			<b>A/4</b>	<b>4</b>	<b>12 vani</b>		<b>Euro 582,56 L. 1.128.000</b>	VARIAZIONE NEL CLASSAMENTO del 27/11/2001 n. 10859.1/2001 in atti dal 27/11/2001 (protocollo n. 536400) VARIAZIONE DI CLASSAMENTO
<b>Indirizzo</b>				, VIA SABBIONARA n. 1 piano: T-1-2;								
<b>Annotazioni</b>				classamento proposto con decorsi i termini di cui all'art 1 comma3 (D.M. 701/94)								

# Visura storica per immobile

Data: 07/02/2016 - Ora: 16.39.29 Segue

Visura n.: T10808 Pag: 2

Situazione degli atti informatizzati dall'impianto meccanografico al 07/02/2016

## Situazione dell'unità immobiliare dal 02/10/1997

Situazione dell'unità immobiliare del 02/10/1997

N.	DATI IDENTIFICATIVI				DATI DI CLASSAMENTO							DATI DERIVANTI DA	
	Sezione Urbana	Foglio	Particella	Sub	Zona Cens.	Micro Zona	Categoria	Classe	Consistenza	Superficie Catastale	Rendita		
1		11	510	2			A/4	4	12 vani		L. 1.128.000	FRAZIONAMENTO del 02/10/1997 n. G01894.1/1997 in atti dal 02/10/1997 FRAZIONAMENTO PER TRASFERIMENTO DI DIRITTI	
Indirizzo				, VIA SABBIONARA n. 1 piano: T-1-2;									
Notifica		-					Partita		1005115		Mod.58		-
Annotazioni				classamento proposto (D.M. 701/94)									

## Situazione degli intestati dal 28/12/2001

N.	DATI ANAGRAFICI	CODICE FISCALE	DIRITTI E ONERI REALI
1			(1) Proprieta` per 1/1
DATI DERIVANTI DA		ISTRUMENTO (ATTO PUBBLICO) del 28/12/2001 Trascrizione n. 406.1/2002 in atti dal 14/01/2002 Repertorio n.: 31601 Rogante: GUGLIELMI VITO Sede: ARZIGNANO Registrazione: Sede: COMPRAVENDITA	

## Situazione degli intestati dal 24/10/1997

N.	DATI ANAGRAFICI		CODICE FISCALE	DIRITTI E ONERI REALI
1				(1) Proprieta` per 1/1 fino al 28/12/2001
DATI DERIVANTI DA		ISTRUMENTO (ATTO PUBBLICO) del 24/10/1997 Voltura n. 6390.1/1998 in atti dal 22/06/2001 (protocollo n. 257958) Repertorio n.: 20591 Rogante: GUGLIELMI Sede: ARZIGNANO Registrazione: UR Sede: ARZIGNANO Volume: 1 n: 928 del 29/10/1997 ESEGUITA AI SOLI FINI DELLA CONTINUITA` STORICA		

## Situazione degli intestati dal 02/10/1997

N.	DATI ANAGRAFICI	CODICE FISCALE	DIRITTI E ONERI REALI
1			fino al 24/10/1997
DATI DERIVANTI DA		FRAZIONAMENTO del 02/10/1997 n. G01894.1/1997 in atti dal 02/10/1997 Registrazione: FRAZIONAMENTO PER TRASFERIMENTO DI DIRITTI	

## Situazione dell'unità immobiliare che ha originato il precedente dal 02/10/1997

N.	DATI IDENTIFICATIVI				DATI DI CLASSAMENTO						DATI DERIVANTI DA	
	Sezione	Foglio	Particella	Sub	Zona	Micro	Categoria	Classe	Consistenza	Superficie	Rendita	
	Urbana				Cens.	Zona				Catastale		
1		11	316				in corso di definiz.					VARIAZIONE del 02/10/1997 n. G01893.1/1997 in atti dal 02/10/1997 INTEGRA D. V. 1.4.93 N. 2274
Indirizzo VIA SABBIONARA n. 1 piano: T-1-2;												
Notifica -		Partita 1005115						Mod.58		-		



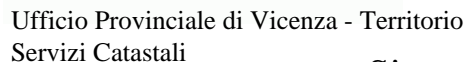

Data: 07/02/2016 - Ora: 16.39.29 Segue

Visura n.: T10808 Pag: 3

# Visura storica per immobile

Situazione degli atti informatizzati dall'impianto meccanografico al 07/02/2016

**Situazione degli intestati dal 02/10/1997**

N.	DATI ANAGRAFICI	CODICE FISCALE	DIRITTI E ONERI REALI
1			fino al 02/10/1997
<b>DATI DERIVANTI DA</b>		VARIAZIONE del 02/10/1997 n. G01893.1/1997 in atti dal 02/10/1997 Registrazione: INTEGRA D.V. 1.4.93 N. 2274	

**Situazione dell'unità immobiliare che ha originato il precedente dal 25/02/1992**

Situazione dell'unità immobiliare che ha originato il precedente dal 25/02/1992													
N.	DATI IDENTIFICATIVI				DATI DI CLASSAMENTO						DATI DERIVANTI DA		
	Sezione Urbana	Foglio	Particella	Sub	Zona Cens.	Micro Zona	Categoria	Classe	Consistenza	Superficie Catastale	Rendita		
1	B	3	54				D/8				L. 324.900.000	VARIAZIONE NEL REDDITO n. 2502/1992 in atti dal 25/02/1992 D. M. DEL 20 GENNAIO 1990	
	B		55										
	B		56										
	B		57										
	B		58										
	B		59										
	B		88										
	B		177										
	B		178										
	B		179										
	B		180										
	B		181										
Indirizzo				VIA SABBIONARA n. 1 piano: T;									
Notifica		-					Partita		1005115		Mod.58		-

### Situazione dell'unità immobiliare dall'impianto meccanografico

[illegible]

# Visura storica per immobile

Data: 07/02/2016 - Ora: 16.39.29 Fine

Visura n.: T10808 Pag: 4

Situazione degli atti informatizzati dall'impianto meccanografico al 07/02/2016

	B		178									
	B		179									
	B		180									
	B		181									
<b>Indirizzo</b>				, VIA SABBIONARA n. 1 piano: T;								
<b>Notifica</b>				-				<b>Partita</b>	3394	<b>Mod.58</b>	-	

## Situazione degli intestati relativa ad atto del 27/01/1987 (antecedente all'impianto meccanografico)

N.	DATI ANAGRAFICI	CODICE FISCALE	DIRITTI E ONERI REALI
1			fino al 02/10/1997
<b>DATI DERIVANTI DA</b>		ISTRUMENTO (ATTO PUBBLICO) del 27/01/1987 Voltura n. 5287/1987 in atti dal 30/05/1990 Repertorio n.: 55655 Rogante: FIORE Sede: MILANO Registrazione: UR Sede: MILANO Volume: 1A n: 1786 del 30/01/1987	

## Situazione degli intestati dall'impianto meccanografico

N.	DATI ANAGRAFICI	CODICE FISCALE	DIRITTI E ONERI REALI
1			(1) Proprieta` per 1000/1000 fino al 27/01/1987
<b>DATI DERIVANTI DA</b>		Impianto meccanografico del 30/06/1987	

Unità immobiliari n. 1

Tributi erariali: Euro 0,90

Visura telematica

\* Codice Fiscale Validato in Anagrafe Tributaria

\*\* Si intendono escluse le "superfici di balconi, terrazzi e aree scoperte pertinenziali e accessorie, comunicanti o non comunicanti" (cfr. Provvedimento del Direttore dell'Agenzia delle Entrate 29 marzo 2013).



# Visura storica per immobile

Situazione degli atti informatizzati dall'impianto meccanografico al 07/02/2016

<b>Dati della richiesta</b>	<b>Comune di ARZIGNANO ( Codice: A459)</b> <b>Provincia di VICENZA</b>
<b>Catasto Fabbricati</b>	<b>Foglio: 11 Particella: 510 Sub.: 3</b>

## INTESTATO

1		(1) Proprieta` per 1/1
---	--	------------------------

**Unità immobiliare dal 27/11/2001**

Cinta immobiliare dal 27/11/2001												
N.	DATI IDENTIFICATIVI				DATI DI CLASSAMENTO						DATI DERIVANTI DA	
	Sezione Urbana	Foglio	Particella	Sub	Zona Cens.	Micro Zona	Categoria	Classe	Consistenza	Superficie Catastale	Rendita	
<b>1</b>		<b>11</b>	<b>510</b>	<b>3</b>			<b>A/4</b>	<b>4</b>	<b>9 vani</b>		<b>Euro 436,92 L. 846.000</b>	VARIAZIONE NEL CLASSAMENTO del 27/11/2001 n. 10859.1/2001 in atti dal 27/11/2001 (protocollo n. 536400) VARIAZIONE DI CLASSAMENTO
<b>Indirizzo</b>				VIA SABBIONARA n. 1 piano: T-1-2;								
<b>Annotazioni</b>				classamento proposto con decorsi i termini di cui all'art 1 comma3 (D.M. 701/94)								

**Situazione dell'unità immobiliare dal 02/10/1997**

Situazione dell'unità immobiliare dal 02/10/1997												
N.	DATI IDENTIFICATIVI				DATI DI CLASSAMENTO						DATI DERIVANTI DA	
	Sezione Urbana	Foglio	Particella	Sub	Zona Cens.	Micro Zona	Categoria	Classe	Consistenza	Superficie Catastale	Rendita	
1		11	510	3			A/4	4	9 vani		L. 846.000	FRAZIONAMENTO del 02/10/1997 n. G01894.1/1997 in atti dal 02/10/1997 FRAZIONAMENTO PER TRASFERIMENTO DI DIRITTI
Indirizzo				, VIA SABBIONARA n. 1 piano: T-1-2;								
Notifica				-			Partita	1005115			Mod.58	-
Annotazioni				classamento proposto (D.M. 701/94)								

### Situazione degli intestati dal 28/12/2001

N.	DATI ANAGRAFICI	CODICE FISCALE	DIRITTI E ONERI REALI
1			(1) Proprieta` per 1/1
<b>DATI D</b>	ISTRUMENTO (ATTO PUBBLICO) del 28/12/2001 Trascrizione n. 406.1/2002 in atti dal 14/01/2002 Repertorio n.: 31601 Rogante: GUGLIELMI VITO Sede: ARZIGNANO Registrazione: Sede: COMPRAVENDITA		

# Visura storica per immobile

Situazione degli atti informatizzati dall'impianto meccanografico al 07/02/2016

### Situazione degli intestati dal 24/10/1997

N.	DATI ANAGRAFICI	CODICE FISCALE	DIRITTI E ONERI REALI
1			(1) Proprieta` per 1/1 fino al 28/12/2001
<b>DATI DERIVANTI DA</b>		ISTRUMENTO (ATTO PUBBLICO) del 24/10/1997 Voltura n. 6390.1/1998 in atti dal 22/06/2001 (protocollo n. 257958) Repertorio n.: 20591 Rogante: GUGLIELMI Sede: ARZIGNANO Registrazione: UR Sede: ARZIGNANO Volume: 1 n: 928 del 29/10/1997 ESEGUITA AI SOLI FINI DELLA CONTINUITA` STORICA	

**Situazione degli intestati dal 02/10/1997**

N.	DATI ANAGRAFICI	CODICE FISCALE	DIRITTI E ONERI REALI
1			fino al 24/10/1997
<b>DATI DERIVANTI DA</b> FRAZIONAMENTO del 02/10/1997 n. G01894.1/1997 in atti dal 02/10/1997 Registrazione: FRAZIONAMENTO PER TRASFERIMENTO DI DIRITTI			

**Situazione dell'unità immobiliare che ha originato il precedente dal 02/10/1997**

N.	DATI IDENTIFICATIVI				DATI DI CLASSAMENTO							DATI DERIVANTI DA	
	Sezione Urbana	Foglio	Particella	Sub	Zona Cens.	Micro Zona	Categoria	Classe	Consistenza	Superficie Catastale	Rendita		
1		11	316				in corso di definiz.					VARIAZIONE del 02/10/1997 n. G01893.1/1997 in atti dal 02/10/1997 INTEGRA D. V. 1.4.93 N. 2274	
Indirizzo				VIA SABBIONARA n. 1 piano: T-1-2;									
Notifica		-					Partita		1005115		Mod.58		-

### Situazione degli intestati dal 02/10/1997

N.	DATI ANAGRAFICI	CODICE FISCALE	DIRITTI E ONERI REALI
1			fino al 02/10/1997
<b>DATI DERIVANTI DA</b>		VARIAZIONE del 02/10/1997 n. G01893.1/1997 in atti dal 02/10/1997 Registrazione: INTEGRA D.V. 1.4.93 N. 2274	

**Situazione dell'unità immobiliare che ha originato il precedente dal 25/02/1992**[illegible]



# Visura storica per immobile

Data: 07/02/2016 - Ora: 16.42.35 Segue

Visura n.: T10869 Pag: 3

Situazione degli atti informatizzati dall'impianto meccanografico al 07/02/2016

	B		177									
	B		178									
	B		179									
	B		180									
	B		181									
<b>Indirizzo</b>				VIA SABBIONARA n. 1 piano: T;								
<b>Notifica</b>				-	<b>Partita</b>			1005115	<b>Mod.58</b>		-	

## Situazione dell'unità immobiliare dall'impianto meccanografico

N.	DATI IDENTIFICATIVI				DATI DI CLASSAMENTO						DATI DERIVANTI DA	
	Sezione	Foglio	Particella	Sub	Zona	Micro	Categoria	Classe	Consistenza	Superficie	Rendita	
	Urbana				Cens.	Zona				Catastale		
1	B	3	54				D/8				L. 361.000	Impianto meccanografico del 30/06/1987
	B		55									
	B		56									
	B		57									
	B		58									
	B		59									
	B		88									
	B		177									
	B		178									
	B		179									
	B		180									
	B		181									
<b>Indirizzo</b>				, VIA SABBIONARA n. 1 piano: T;								
<b>Notifica</b>				-	<b>Partita</b>			3394	<b>Mod.58</b>		-	

## Situazione degli intestati relativa ad atto del 27/01/1987 (antecedente all'impianto meccanografico)

N.	DATI ANAGRAFICI	CODICE FISCALE	DIRITTI E ONERI REALI
1			fino al 02/10/1997
<b>DATI DERIVANTI DA</b>		ISTRUMENTO (ATTO PUBBLICO) del 27/01/1987 Voltura n. 5287/1987 in atti dal 30/05/1990 Repertorio n.: 55655 Rogante: FIORE Sede: MILANO Registrazione: UR Sede: MILANO Volume: 1A n: 1786 del 30/01/1987	



Ufficio Provinciale di Vicenza - Territorio  
Servizi Catastali

# Visura storica per immobile

Situazione degli atti informatizzati dall'impianto meccanografico al 07/02/2016

Data: 07/02/2016 - Ora: 16.42.35    Fine

Visura n.: T10869 Pag: 4

## Situazione degli intestati dall'impianto meccanografico

N.	DATI ANAGRAFICI	CODICE FISCALE	DIRITTI E ONERI REALI
1			(1) Proprieta` per 1000/1000 fino al 27/01/1987
DATI DERIVANTI DA		Impianto meccanografico del 30/06/1987	

Unità immobiliari n. 1

Tributi erariali: Euro 0,90

Visura telematica

\* Codice Fiscale Validato in Anagrafe Tributaria



# Visura storica per immobile

Situazione degli atti informatizzati dall'impianto meccanografico al 07/02/2016

<b>Dati della richiesta</b>	<b>Comune di ARZIGNANO ( Codice: A459)</b> <b>Provincia di VICENZA</b>
<b>Catasto Fabbricati</b>	<b>Foglio: 11 Particella: 510 Sub.: 4</b>

## INTESTATO

1	(1) Proprietà per 1/1
---	-----------------------

**Unità immobiliare dal 09/11/2015**

Cinta immobiliare del 09/11/2015												
N.	DATI IDENTIFICATIVI				DATI DI CLASSAMENTO						DATI DERIVANTI DA	
	Sezione Urbana	Foglio	Particella	Sub	Zona Cens.	Micro Zona	Categoria	Classe	Consistenza	Superficie Catastale	Rendita	
1		11	510	4			C/6	1	669 m²	Totale: 752 m²	Euro 1.520,24	Variazione del 09/11/2015 - Inserimento in visura dei dati di superficie.
Indirizzo				VIA SABBIONARA n. 1 piano: T-1;								
Annotazioni				classamento proposto con decorsi i termini di cui all'art 1 comma3 (D.M. 701/94)								

**Situazione dell'unità immobiliare dal 27/11/2001**

Situazione dell'unità immobiliare dal 27/11/2001												
N.	DATI IDENTIFICATIVI				DATI DI CLASSAMENTO						DATI DERIVANTI DA	
	Sezione Urbana	Foglio	Particella	Sub	Zona Cens.	Micro Zona	Categoria	Classe	Consistenza	Superficie Catastale	Rendita	
<b>1</b>		<b>11</b>	<b>510</b>	<b>4</b>			<b>C/6</b>	<b>1</b>	<b>669 m²</b>		<b>Euro 1.520,24 L. 2.943.600</b>	VARIAZIONE NEL CLASSAMENTO del 27/11/2001 n. 10859.1/2001 in atti dal 27/11/2001 (protocollo n. 536400) VARIAZIONE DI CLASSAMENTO
<b>Indirizzo</b>				, VIA SABBIONARA n. 1 piano: T-1;								
<b>Annotazioni</b>				classamento proposto con decorsi i termini di cui all'art 1 comma3 (D.M. 701/94)								

**Situazione dell'unità immobiliare dal 02/10/1997**

FRAZIONAMENTO del 02/10/1997 n. G01894.1/1997 in atti dal 02/10/1997 FRAZIONAMENTO PER TRASFERIMENTO DI DIRITTI												
N.	DATI IDENTIFICATIVI				DATI DI CLASSAMENTO							DATI DERIVANTI DA
	Sezione Urbana	Foglio	Particella	Sub	Zona Cens.	Micro Zona	Categoria	Classe	Consistenza	Superficie Catastale	Rendita	
1		11	510	4			C/6	1	669 m²		L. 2.943.600	FRAZIONAMENTO del 02/10/1997 n. G01894.1/1997 in atti dal 02/10/1997 FRAZIONAMENTO PER TRASFERIMENTO DI DIRITTI
Indirizzo				, VIA SABBIONARA n. 1 piano: T-1;								

# Visura storica per immobile

Data: 07/02/2016 - Ora: 16.43.58 Segue

Visura n.: T10901 Pag: 2

Situazione degli atti informatizzati dall'impianto meccanografico al 07/02/2016

<b>Notifica</b>	-	<b>Partita</b>	1005115	<b>Mod.58</b>	-
<b>Annotazioni</b>	classamento proposto (D.M. 701/94)				

## Situazione degli intestati dal 28/12/2001

N.	DATI ANAGRAFICI	CODICE FISCALE	DIRITTI E ONERI REALI
1			(1) Proprieta` per 1/1
<b>DATI DERIVANTI DA</b>	ISTRUMENTO (ATTO PUBBLICO) del 28/12/2001 Trascrizione n. 406.1/2002 in atti dal 14/01/2002 Repertorio n.: 31601 Rogante: GUGLIELMI VITO Sede: ARZIGNANO Registrazione: Sede: COMPRAVENDITA		

## Situazione degli intestati dal 24/10/1997

N.	DATI ANAGRAFICI	CODICE FISCALE	DIRITTI E ONERI REALI
1			(1) Proprieta` per 1/1 fino al 28/12/2001
<b>DATI DERIVANTI DA</b>	ISTRUMENTO (ATTO PUBBLICO) del 24/10/1997 Voltura n. 6390.1/1998 in atti dal 22/06/2001 (protocollo n. 257958) Repertorio n.: 20591 Rogante: GUGLIELMI Sede: ARZIGNANO Registrazione: UR Sede: ARZIGNANO Volume: 1 n: 928 del 29/10/1997 ESEGUITA AI SOLI FINI DELLA CONTINUITA` STORICA		

## Situazione degli intestati dal 02/10/1997

N.	DATI ANAGRAFICI	CODICE FISCALE	DIRITTI E ONERI REALI
1			fino al 24/10/1997
<b>DATI DERIVANTI DA</b>	FRAZIONAMENTO del 02/10/1997 n. G01894.1/1997 in atti dal 02/10/1997 Registrazione: FRAZIONAMENTO PER TRASFERIMENTO DI DIRITTI		

## Situazione dell'unità immobiliare che ha originato il precedente dal 02/10/1997

N.	DATI IDENTIFICATIVI				DATI DI CLASSAMENTO							DATI DERIVANTI DA
	Sezione	Foglio	Particella	Sub	Zona	Micro	Categoria	Classe	Consistenza	Superficie	Rendita	
	Urbana				Cens.	Zona				Catastale		
1		11	316				in corso di definiz.					VARIAZIONE del 02/10/1997 n. G01893.1/1997 in atti dal 02/10/1997 INTEGRA D. V. 1.4.93 N. 2274
<b>Indirizzo</b>	VIA SABBIONARA n. 1 piano: T-1-2;											
<b>Notifica</b>	-	<b>Partita</b>	1005115	<b>Mod.58</b>	-							

## Situazione degli intestati dal 02/10/1997

N.	DATI ANAGRAFICI	CODICE FISCALE	DIRITTI E ONERI REALI
1			fino al 02/10/1997
<b>DATI D</b>	VARIAZIONE del 02/10/1997 n. G01893.1/1997 in atti dal 02/10/1997 Registrazione: INTEGRA D.V. 1.4.93 N. 2274		

# Visura storica per immobile

Situazione degli atti informatizzati dall'impianto meccanografico al 07/02/2016

**Situazione dell'unità immobiliare che ha originato il precedente dal 25/02/1992**

Situazione dell'unità immobiliare che ha originato il precedente dal 25/02/1992

N.	DATI IDENTIFICATIVI				DATI DI CLASSAMENTO						DATI DERIVANTI DA	
	Sezione Urbana	Foglio	Particella	Sub	Zona Cens.	Micro Zona	Categoria	Classe	Consistenza	Superficie Catastale	Rendita	
1	B	3	54				D/8				L. 324.900.000	VARIAZIONE NEL REDDITO n. 2502/1992 in atti dal 25/02/1992 D. M. DEL 20 GENNAIO 1990
	B		55									
	B		56									
	B		57									
	B		58									
	B		59									
	B		88									
	B		177									
	B		178									
	B		179									
	B		180									
	B		181									

Indirizzo

VIA SABBIONARA n. 1 piano: T;

Notifica

-

Partita

1005115

Mod.58

-

### Situazione dell'unità immobiliare dall'impianto meccanografico

Situazione dell'unità immobiliare dall'impianto meccanografico												
N.	DATI IDENTIFICATIVI				DATI DI CLASSAMENTO						DATI DERIVANTI DA	
	Sezione Urbana	Foglio	Particella	Sub	Zona Cens.	Micro Zona	Categoria	Classe	Consistenza	Superficie Catastale	Rendita	
1	B	3	54				D/8				L. 361.000	Impianto meccanografico del 30/06/1987
	B		55									
	B		56									
	B		57									
	B		58									
	B		59									
	B		88									
	B		177									
	B		178									
	B		179									
	B		180									
	B		181									

Indirizzo
, VIA SABBIONARA n. 1 piano; T:



## Visura storica per immobile

Situazione degli atti informatizzati dall'impianto meccanografico al 07/02/2016

Data: 07/02/2016 - Ora: 16.43.58 Fine

Visura n.: T10901 Pag: 4

Notifica	-	Partita	3394	Mod.58	-
----------	---	---------	------	--------	---

### Situazione degli intestati relativa ad atto del 27/01/1987 (antecedente all'impianto meccanografico)

N.	DATI ANAGRAFICI	CODICE FISCALE	DIRITTI E ONERI REALI
1			fino al 02/10/1997
DATI DERIVANTI DA		ISTRUMENTO (ATTO PUBBLICO) del 27/01/1987 Voltura n. 5287/1987 in atti dal 30/05/1990 Repertorio n.: 55655 Rogante: FIORE Sede: MILANO Registrazione: UR Sede: MILANO Volume: 1A n: 1786 del 30/01/1987	

### Situazione degli intestati dall'impianto meccanografico

N.	DATI ANAGRAFICI	CODICE FISCALE	DIRITTI E ONERI REALI
1			(1) Proprieta` per 1000/1000 fino al 27/01/1987
DATI DERIVANTI DA		Impianto meccanografico del 30/06/1987	

Unità immobiliari n. 1

Tributi erariali: Euro 0,90

Visura telematica

\* Codice Fiscale Validato in Anagrafe Tributaria

# Visura storica per immobile

Situazione degli atti informatizzati dall'impianto meccanografico al 07/02/2016

<b>Dati della richiesta</b>	<b>Comune di ARZIGNANO ( Codice: A459)</b> <b>Provincia di VICENZA</b>
<b>Catasto Fabbricati</b>	<b>Foglio: 11 Particella: 510 Sub.: 5</b>

## INTESTATO

1	(1) Proprieta` per 1/1
---	------------------------

**Unità immobiliare dal 09/11/2015**

N.	DATI IDENTIFICATIVI				DATI DI CLASSAMENTO							DATI DERIVANTI DA
	Sezione Urbana	Foglio	Particella	Sub	Zona Cens.	Micro Zona	Categoria	Classe	Consistenza	Superficie Catastale	Rendita	
1		11	510	5			C/2	1	336 m²	Totale: 361 m²	Euro 555,29	Variazione del 09/11/2015 - Inserimento in visura dei dati di superficie.
Indirizzo				VIA SABBIONARA n. 1 piano: T-1;								
Annotazioni				classamento proposto con decorsi i termini di cui all'art 1 comma3 (D.M. 701/94)								

**Situazione dell'unità immobiliare dal 27/11/2001**

N.	DATI IDENTIFICATIVI				DATI DI CLASSAMENTO							DATI DERIVANTI DA
	Sezione Urbana	Foglio	Particella	Sub	Zona Cens.	Micro Zona	Categoria	Classe	Consistenza	Superficie Catastale	Rendita	
1		11	510	5			C/2	1	336 m²		Euro 555,29 L. 1.075.200	VARIAZIONE NEL CLASSAMENTO del 27/11/2001 n. 10859.1/2001 in atti dal 27/11/2001 (protocollo n. 536400) VARIAZIONE DI CLASSAMENTO
Indirizzo				, VIA SABBIONARA n. 1 piano: T-1;								
Annotazioni				classamento proposto con decorsi i termini di cui all'art 1 comma3 (D.M. 701/94)								

**Situazione dell'unità immobiliare dal 02/10/1997**

N.	DATI IDENTIFICATIVI				DATI DI CLASSAMENTO							DATI DERIVANTI DA
	Sezione Urbana	Foglio	Particella	Sub	Zona Cens.	Micro Zona	Categoria	Classe	Consistenza	Superficie Catastale	Rendita	
<b>1</b>		<b>11</b>	<b>510</b>	<b>5</b>			<b>C/2</b>	<b>1</b>	<b>336 m²</b>		<b>L. 1.075.200</b>	FRAZIONAMENTO del 02/10/1997 n. G01894.1/1997 in atti dal 02/10/1997 FRAZIONAMENTO PER TRASFERIMENTO DI DIRITTI
<b>Indirizzo</b>				. VIA SABBIONARA n. 1 piano: T-1:								

# Visura storica per immobile

Situazione degli atti informatizzati dall'impianto meccanografico al 07/02/2016

Data: 07/02/2016 - Ora: 16.45.05 Segue

Visura n.: T10923 Pag: 2

<b>Notifica</b>	-	<b>Partita</b>	1005115	<b>Mod.58</b>	-
<b>Annotazioni</b>	classamento proposto (D.M. 701/94)				

## Situazione degli intestati dal 28/12/2001

N.	DATI ANAGRAFICI	CODICE FISCALE	DIRITTI E ONERI REALI
1			(1) Proprieta` per 1/1
<b>DATI DERIVANTI DA</b>	ISTRUMENTO (ATTO PUBBLICO) del 28/12/2001 Trascrizione n. 406.1/2002 in atti dal 14/01/2002 Repertorio n.: 31601 Rogante: GUGLIELMI VITO Sede: ARZIGNANO Registrazione: Sede: COMPRAVENDITA		

## Situazione degli intestati dal 24/10/1997

N.	DATI ANAGRAFICI	CODICE FISCALE	DIRITTI E ONERI REALI
1			(1) Proprieta` per 1/1 fino al 28/12/2001
<b>DATI DERIVANTI DA</b>	ISTRUMENTO (ATTO PUBBLICO) del 24/10/1997 Voltura n. 6390.1/1998 in atti dal 22/06/2001 (protocollo n. 257958) Repertorio n.: 20591 Rogante: GUGLIELMI Sede: ARZIGNANO Registrazione: UR Sede: ARZIGNANO Volume: 1 n: 928 del 29/10/1997 ESEGUITA AI SOLI FINI DELLA CONTINUITA` STORICA		

## Situazione degli intestati dal 02/10/1997

N.	DATI ANAGRAFICI	CODICE FISCALE	DIRITTI E ONERI REALI
1			fino al 24/10/1997
<b>DATI DERIVANTI DA</b>	FRAZIONAMENTO del 02/10/1997 n. G01894.1/1997 in atti dal 02/10/1997 Registrazione: FRAZIONAMENTO PER TRASFERIMENTO DI DIRITTI		

## Situazione dell'unità immobiliare che ha originato il precedente dal 02/10/1997

N.	DATI IDENTIFICATIVI				DATI DI CLASSAMENTO							DATI DERIVANTI DA
	Sezione	Foglio	Particella	Sub	Zona	Micro	Categoria	Classe	Consistenza	Superficie	Rendita	
	Urbana				Cens.	Zona				Catastale		
1		11	316				in corso di definiz.					VARIAZIONE del 02/10/1997 n. G01893.1/1997 in atti dal 02/10/1997 INTEGRA D. V. 1.4.93 N. 2274
<b>Indirizzo</b>	VIA SABBIONARA n. 1 piano: T-1-2;											
<b>Notifica</b>	-	<b>Partita</b>	1005115	<b>Mod.58</b>	-							

## Situazione degli intestati dal 02/10/1997

N.	DATI ANAGRAFICI	CODICE FISCALE	DIRITTI E ONERI REALI
1			fino al 02/10/1997
<b>DATI DERIVANTI DA</b>	VARIAZIONE del 02/10/1997 n. G01893.1/1997 in atti dal 02/10/1997 Registrazione: INTEGRA D.V. 1.4.93 N. 2274		





# Visura storica per immobile

Situazione degli atti informatizzati dall'impianto meccanografico al 07/02/2016

Data: 07/02/2016 - Ora: 16.45.05 Fine

Visura n.: T10923 Pag: 4

<b>Notifica</b>	-	<b>Partita</b>	3394	<b>Mod.58</b>	-
-----------------	---	----------------	------	---------------	---

## Situazione degli intestati relativa ad atto del 27/01/1987 (antecedente all'impianto meccanografico)

N.	DATI ANAGRAFICI	CODICE FISCALE	DIRITTI E ONERI REALI
1			fino al 02/10/1997
<b>DATI DERIVANTI DA</b>	ISTRUMENTO (ATTO PUBBLICO) del 27/01/1987 Voltura n. 5287/1987 in atti dal 30/05/1990 Repertorio n.: 55655 Rogante: FIORE Sede: MILANO Registrazione: UR Sede: MILANO Volume: 1A n: 1786 del 30/01/1987		

## Situazione degli intestati dall'impianto meccanografico

N.	DATI ANAGRAFICI	CODICE FISCALE	DIRITTI E ONERI REALI
1			(1) Proprieta` per 1000/1000 fino al 27/01/1987
<b>DATI DERIVANTI DA</b>	Impianto meccanografico del 30/06/1987		

Unità immobiliari n. 1

Tributi erariali: Euro 0,90

Visura telematica

\* Codice Fiscale Validato in Anagrafe Tributaria

## Visura storica per immobile

Situazione degli atti informatizzati dall'impianto meccanografico al 07/02/2016

Data: 07/02/2016 - Ora: 16.46.10 Fine

Visura n.: T10949 Pag: 1

<b>Dati della richiesta</b>	<b>Comune di ARZIGNANO ( Codice: A459)</b>
<b>Catasto Fabbricati</b>	<b>Provincia di VICENZA</b>
	<b>Foglio: 11 Particella: 510 Sub.: 6</b>

### Bene comune non censibile dal 04/12/1998

N.	DATI IDENTIFICATIVI				DATI DI CLASSAMENTO							DATI DERIVANTI DA
	Sezione Urbana	Foglio	Particella	Sub	Zona Cens.	Micro Zona	Categoria	Classe	Consistenza	Superficie Catastale	Rendita	
1		11	510	6								VARIAZIONE del 04/12/1998 n. F06004.1/1998 in atti dal 04/12/1998 VARIAZIONE TOPONOMASTICA FRZ
<b>Indirizzo</b>				VIA SABBIONARA piano: T;								

### Per ulteriori variazioni richiedere le visure storiche dei seguenti immobili soppressi, originari del precedente:

- foglio 11 particella 510 subalterno 1
- foglio 11 particella 515 subalterno
- foglio 11 particella 516 subalterno 2
- foglio 11 particella 517 subalterno
- foglio 11 particella 519 subalterno

Unità immobiliari n. 1

Tributi erariali: Euro 0,90

Visura telematica

\* Codice Fiscale Validato in Anagrafe Tributaria

# Visura storica per immobile

Situazione degli atti informatizzati dall'impianto meccanografico al 06/11/2015

Data: 06/11/2015 - Ora: 13.44.24

Segue

Visura n.: T169893 Pag: 1

<b>Dati della richiesta</b>	<b>Comune di ARZIGNANO ( Codice: A459)</b>
<b>Catasto Terreni</b>	<b>Provincia di VICENZA</b>
	<b>Foglio: 11 Particella: 510</b>

ARCHITETTO  
Sezione A/a  
Conservatori Provincia di Vicenza  
Ordine degli Architetti  
Pianificatori, Pasagisti e  
MARINA  
AMAGLIO  
n° 591

## Area di enti urbani e promiscui dal 03/12/1998

N.	DATI IDENTIFICATIVI			DATI CLASSAMENTO						DATI DERIVANTI DA	
	Foglio	Particella	Sub	Porz	Qualità Classe	Superficie(m²)	Deduz	Reddito			
						ha are ca		Dominicale	Agrario		
1	11	510		-	ENTE URBANO	53 79				FRAZIONAMENTO del 03/12/1998 n. 7657.1/1998 in atti dal 03/12/1998	
Notifica						Partita		1			
Annotazioni				atto di aggiornamento non conforme all'art.1 comma 8 del decreto 701/94							

Sono stati inoltre variati i seguenti immobili:

- foglio 11 particella 526

## Area di enti urbani e promiscui dal 20/07/1996

N.	DATI IDENTIFICATIVI			DATI CLASSAMENTO					DATI DERIVANTI DA	
	Foglio	Particella	Sub	Porz	Qualità Classe	Superficie(m²)	Deduz	Reddito		
						ha are ca		Dominicale	Agrario	
1	11	510		-	ENTE URBANO	57 07				FRAZIONAMENTO del 20/07/1996 n. 3807.2/1996 in atti dal 20/07/1996
Notifica				Partita		1				

Sono stati inoltre variati i seguenti immobili:

- foglio 11 particella 519

# Visura storica per immobile

Situazione degli atti informatizzati dall'impianto meccanografico al 06/11/2015

Data: 06/11/2015 - Ora: 13.44.24

Segue

Visura n.: T169893 Pag: 2

## Area di enti urbani e promiscui dal 13/11/1995

N.	DATI IDENTIFICATIVI			DATI CLASSAMENTO						DATI DERIVANTI DA	
	Foglio	Particella	Sub	Porz.	Qualità Classe	Superficie(m²)	Deduz.	Reddito			
						ha are ca		Dominicale	Agrario		
1	11	510		-	ENTE URBANO	60 84				FRAZIONAMENTO del 13/11/1995 n. 4610.3/1995 in atti dal 13/11/1995	
Notifica						Partita	1				
Annotazioni				atto di aggiornamento non conforme all'art.1 comma 8,del de-creto n. 701/94.							

ARCHITETTO

Sono stati inoltre variati i seguenti immobili:

- foglio 11 particella 316 - foglio 11 particella 509

L'intestazione alla data della richiesta deriva dai seguenti atti:

## Situazione dell'immobile che ha originato il precedente dal 11/03/1993

N.	DATI IDENTIFICATIVI			DATI CLASSAMENTO						DATI DERIVANTI DA		
	Foglio	Particella	Sub	Porz	Qualità Classe	Superficie(m²)			Deduz	Reddito		
						ha	are	ca		Dominicale	Agrario	
1	11	316		-	ENTE URBANO	18	46	25				VARIAZIONE GEOMETRICA del 11/03/1993 n. 23716.1/1993 in atti dal 13/11/1995 PROG. FINAL.
Notifica						Partita		1				
Annotazioni				comprende il 315 fg.11								

Nella variazione sono stati soppressi i seguenti immobili:

- foglio 11 particella 315

## Area di enti urbani e promiscui dal 03/11/1992

N.	DATI IDENTIFICATIVI			DATI CLASSAMENTO						DATI DERIVANTI DA		
	Foglio	Particella	Sub	Porz	Qualità Classe	Superficie(m²)			Deduz	Reddito		
						ha are ca				Dominicale	Agrario	
1	11	316		-	ENTE URBANO	18	45	90				TIPO MAPPALE del 03/11/1992 n. 4279.1/1992 in atti dal 13/11/1995
Notifica						Partita		1				
Annotazioni				sostituisce il 54 fg.11								

ARCHITETTO  
Sezione A/a  
Conservatori Provincia di Vicenza  
MARINA AMAGLIO  
n° 591



# Visura storica per immobile

Situazione degli atti informatizzati dall'impianto meccanografico al 06/11/2015

Data: 06/11/2015 - Ora: 13.44.24 Fine

Visura n.: T169893 Pag: 3

N.	DATI ANAGRAFICI	CODICE FISCALE	DIRITTI E ONERI REALI
1			fino al 14/07/1972
DATI DERIVANTI DA		Impianto meccanografico del 30/06/1973	

Unità immobiliari n. 1

Tributi erariali: Euro 0,90

Visura telematica



1  
Notifica  
Annotazioni  
Codice F

Nella variazione sono stati soppressi i seguenti immobili:

- foglio 11 particella 54

L'intestazione alla data della richiesta deriva dai seguenti atti:

Segue

Situazione dell'immobile che ha originato il precedente dal 03/11/1992

N.	DATI IDENTIFICATIVI			DATI CLASSAMENTO							DATI DERIVANTI DA	
	Foglio	Particella	Sub	Porz	Qualità Classe	Superficie(m²)			Deduz	Reddito		
						ha	are	ca		Dominicale	Agrario	
1	11	54		-	PRATO IR AR 2	18	45	90	A8	L. 2.112.171	L. 1.199.835	VARIAZIONE D'UFFICIO del 03/11/1992 n. 4279.1/1992 in atti dal 13/11/1995
Notifica								Partita		152591		
Annotazioni				comprende i mappali 55,56,57,59,88 fg.11								

Nella variazione sono stati soppressi i seguenti immobili:

- foglio 11 particella 55 - foglio 11 particella 56 - foglio 11 particella 57 - foglio 11 particella 59 - foglio 11 particella 88

Situazione dell'Immobile dall'impianto meccanografico

N.	DATI IDENTIFICATIVI			DATI CLASSAMENTO							DATI DERIVANTI DA	
	Foglio	Particella	Sub	Porz	Qualità Classe	Superficie(m²)			Deduz	Reddito		
						ha are ca				Dominicale	Agrario	
1	11	54		-	PRATO IR AR 2	1	59	58	A8	L. 182.599	L. 103.727	Impianto meccanografico del 30/06/1973
Notifica							Partita		9588			

MARINA  
ANAGLIO  
n° 591

L'intestazione alla data della richiesta deriva dai seguenti atti:

Situazione degli intestati relativa ad atto del 14/07/1972 (antecedente all'impianto meccanografico)

N.	DATI ANAGRAFICI	CODICE FISCALE	DIRITTI E ONERI REALI
1			fino al 03/11/1992
DATI DERIVANTI DA		ISTRUMENTO (ATTO PUBBLICO) del 27/01/1987 Voltura n. 451487 in atti dal 14/01/1991 Repertorio n.: 55655 Rogante: ADRIANO FIORE Sede: MILANO Registrazione: UR Sede: MILANO Volume: 1 n: 1786 del 30/01/1987	

Situazione degli intestati dall'impianto meccanografico

N.	DATI ANAGRAFICI	CODICE FISCALE	DIRITTI E ONERI REALI
1			fino al 27/01/1987
DATI DERIVANTI DA		ISTRUMENTO (ATTO PUBBLICO) del 13/10/1980 Voltura n. 221781 in atti dal 06/03/1986 Repertorio n.: 58267 Rogante: MARIO PAGANI Sede: ARZIGNANO Registrazione: UR Sede: ARZIGNANO Volume: 35 n: 2658 del 24/10/1980	

N.	DATI ANAGRAFICI	CODICE FISCALE	DIRITTI E ONERI REALI
1			fino al 13/10/1980
DATI DERIVANTI DA		ISTRUMENTO (ATTO PUBBLICO) del 14/07/1972 Voltura n. 201182 in atti dal 06/03/1986 Repertorio n.: 33020 Rogante: PAGANI M Sede: ARZIGNANO Registrazione: UR Sede: ARZIGNANO Volume: 26 n: 631 del 21/07/1972	

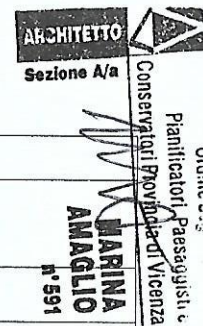

# Visura storica per immobile

Situazione degli atti informatizzati dall'impianto meccanografico al 07/02/2016

Data: 07/02/2016 - Ora: 16.48.43

Segue

Visura n.: T11012 Pag: 1

<b>Dati della richiesta</b>	<b>Comune di ARZIGNANO ( Codice: A459)</b>
<b>Catasto Terreni</b>	<b>Provincia di VICENZA</b>
	<b>Foglio: 11 Particella: 530</b>

## Area di enti urbani e promiscui dal 03/12/1998

N.	DATI IDENTIFICATIVI			DATI CLASSAMENTO						DATI DERIVANTI DA	
	Foglio	Particella	Sub	Porz	Qualità Classe	Superficie(m²)	Deduz	Reddito			
						ha are ca		Dominicale	Agrario		
1	11	530		-	ENTE URBANO	08 90				FRAZIONAMENTO del 03/12/1998 n. 7657.3/1998 in atti dal 03/12/1998	
Notifica						Partita		1			
Annotazioni				atto di aggiornamento non conforme all'art.1 comma 8 del decreto 701/94							

Sono stati inoltre variati i seguenti immobili:

- foglio 11 particella 516

L'intestazione alla data della richiesta deriva dai seguenti atti:

## Situazione dell'immobile che ha originato il precedente dal 20/07/1996

N.	DATI IDENTIFICATIVI			DATI CLASSAMENTO						DATI DERIVANTI DA	
	Foglio	Particella	Sub	Porz	Qualità Classe	Superficie(m²)	Deduz	Reddito			
						ha are ca		Dominicale	Agrario		
1	11	516		-	ENTE URBANO	73 63				FRAZIONAMENTO del 20/07/1996 n. 3807.1/1996 in atti dal 20/07/1996	
Notifica						Partita		1			
Annotazioni				atto di aggiornamento non conforme all'art.1 comma 8,del de-creto n. 701/94.							

Sono stati inoltre variati i seguenti immobili:

- foglio 11 particella 316 - foglio 11 particella 515 - foglio 11 particella 517 - foglio 11 particella 518

L'intestazione alla data della richiesta deriva dai seguenti atti:

# Visura storica per immobile

Situazione degli atti informatizzati dall'impianto meccanografico al 07/02/2016

## Situazione dell'immobile che ha originato il precedente dal 13/11/1995

N.	DATI IDENTIFICATIVI			DATI CLASSAMENTO						DATI DERIVANTI DA		
	Foglio	Particella	Sub	Porz	Qualità Classe	Superficie(m²)			Deduz	Reddito		
						ha are ca				Dominicale	Agrario	
1	11	316		-	ENTE URBANO	16	56	47				FRAZIONAMENTO del 13/11/1995 n. 4610.3/1995 in atti dal 13/11/1995
Notifica							Partita		1			

Sono stati inoltre variati i seguenti immobili:

- foglio 11 particella 509 - foglio 11 particella 510

## Area di enti urbani e promiscui dal 11/03/1993

N.	DATI IDENTIFICATIVI			DATI CLASSAMENTO							DATI DERIVANTI DA	
	Foglio	Particella	Sub	Porz	Qualità Classe	Superficie(m²)			Deduz	Reddito		
						ha are ca				Dominicale	Agrario	
1	11	316		-	ENTE URBANO	18	46	25				VARIAZIONE GEOMETRICA del 11/03/1993 n. 23716.1/1993 in atti dal 13/11/1995 PROG. FINAL.
Notifica						Partita		1				
Annotazioni				comprende il 315 fg.11								

Nella variazione sono stati soppressi i seguenti immobili:

- foglio 11 particella 315

## Area di enti urbani e promiscui dal 03/11/1992

N.	DATI IDENTIFICATIVI			DATI CLASSAMENTO							DATI DERIVANTI DA	
	Foglio	Particella	Sub	Porz	Qualità Classe	Superficie(m²)			Deduz	Reddito		
						ha are ca				Dominicale	Agrario	
1	11	316		-	ENTE URBANO	18	45	90				TIPO MAPPALE del 03/11/1992 n. 4279.1/1992 in atti dal 13/11/1995
Notifica							Partita		1			
Annotazioni				sostituisce il 54 fg.11								

Nella variazione sono stati soppressi i seguenti immobili:

- foglio 11 particella 54

L'intestazione alla data della richiesta deriva dai seguenti atti:



# Visura storica per immobile

Data: 07/02/2016 - Ora: 16.48.43 Segue

Visura n.: T11012 Pag: 3

Situazione degli atti informatizzati dall'impianto meccanografico al 07/02/2016

## Situazione dell'immobile che ha originato il precedente dal 03/11/1992

N.	DATI IDENTIFICATIVI			DATI CLASSAMENTO						DATI DERIVANTI DA	
	Foglio	Particella	Sub	Porz	Qualità Classe	Superficie(m²)		Deduz	Reddito		
						ha	are ca		Dominicale	Agrario	
1	11	54		-	PRATO IR AR 2	18	45 90	A8	L. 2.112.171	L. 1.199.835	VARIAZIONE D'UFFICIO del 03/11/1992 n. 4279.1/1992 in atti dal 13/11/1995
Notifica						Partita		152591			
Annotazioni				comprende i mappali 55,56,57,59,88 fg.11							

Nella variazione sono stati soppressi i seguenti immobili:

- foglio 11 particella 55 - foglio 11 particella 56 - foglio 11 particella 57 - foglio 11 particella 59 - foglio 11 particella 88

## Situazione dell'Immobile dall'impianto meccanografico

N.	DATI IDENTIFICATIVI			DATI CLASSAMENTO						DATI DERIVANTI DA	
	Foglio	Particella	Sub	Porz	Qualità Classe	Superficie(m²)	Deduz	Reddito			
						ha are ca		Dominicale	Agrario		
1	11	54		-	PRATO IR AR 2	1 59 58	A8	L. 182.599	L. 103.727	Impianto meccanografico del 30/06/1973	
Notifica						Partita		9588			

L'intestazione alla data della richiesta deriva dai seguenti atti:

## Situazione degli intestati dall'impianto meccanografico

N.	DATI ANAGRAFICI		CODICE FISCALE	DIRITTI E ONERI REALI
1			00162720247	fino al 03/11/1992
DATI DERIVANTI DA		ISTRUMENTO (ATTO PUBBLICO) del 27/01/1987 Voltura n. 451487 in atti dal 14/01/1991 Repertorio n.: 55655 Rogante: ADRIANO FIORE Sede: MILANO Registrazione: UR Sede: MILANO Volume: 1 n: 1786 del 30/01/1987		

N.	DATI ANAGRAFICI		CODICE FISCALE	DIRITTI E ONERI REALI
1				fino al 27/01/1987
DATI D		3/1986 Repertorio n.: 58267 Rogante: MARIO PAGANI Sede: ARZIGNANO Registrazione: UR Sede: ARZIGNANO Volume: 35 n: 2658 del 24/10/1980		

N.	DATI ANAGRAFICI		CODICE FISCALE	DIRITTI E ONERI REALI
1				fino al 13/10/1980



Ufficio Provinciale di Vicenza - Territorio  
Servizi Catastali

## Visura storica per immobile

Situazione degli atti informatizzati dall'impianto meccanografico al 07/02/2016

Data: 07/02/2016 - Ora: 16.48.43 Fine

Visura n.: T11012 Pag: 4

<b>DATI DERIVANTI DA</b>	ISTRUMENTO (ATTO PUBBLICO) del 14/07/1972 Voltura n. 201182 in atti dal 06/03/1986 Repertorio n.: 33020 Rogante: PAGANI M Sede: ARZIGNANO Registrazione: UR Sede: ARZIGNANO Volume: 26 n: 631 del 21/07/1972
--------------------------	--

N.	DATI ANAGRAFICI	CODICE FISCALE	DIRITTI E ONERI REALI
1			fino al 14/07/1972
<b>DATI DERIVANTI DA</b>	Impianto meccanografico del 30/06/1973		

Unità immobiliari n. 1

Tributi erariali: Euro 0,90

Visura telematica

\* Codice Fiscale Validato in Anagrafe Tributaria

# Visura storica per immobile

Situazione degli atti informatizzati dall'impianto meccanografico al 07/02/2016

Data: 07/02/2016 - Ora: 16.49.42

Segue

Visura n.: T11036 Pag: 1

<b>Dati della richiesta</b>	<b>Comune di ARZIGNANO ( Codice: A459)</b>
<b>Catasto Terreni</b>	<b>Provincia di VICENZA</b>
	<b>Foglio: 11 Particella: 532</b>

## Area di enti urbani e promiscui dal 03/12/1998

N.	DATI IDENTIFICATIVI			DATI CLASSAMENTO						DATI DERIVANTI DA	
	Foglio	Particella	Sub	Porz	Qualità Classe	Superficie(m²)	Deduz	Reddito			
						ha are ca		Dominicale	Agrario		
1	11	532		-	ENTE URBANO	00 15				FRAZIONAMENTO del 03/12/1998 n. 7657.6/1998 in atti dal 03/12/1998	
Notifica						Partita	1				
Annotazioni				sr							

Sono stati inoltre variati i seguenti immobili:

- foglio 11 particella 519

L'intestazione alla data della richiesta deriva dai seguenti atti:

## Situazione dell'immobile che ha originato il precedente dal 20/07/1996

N.	DATI IDENTIFICATIVI			DATI CLASSAMENTO						DATI DERIVANTI DA	
	Foglio	Particella	Sub	Porz	Qualità Classe	Superficie(m²)	Deduz	Reddito			
						ha are ca		Dominicale	Agrario		
1	11	519		-	ENTE URBANO	03 77				FRAZIONAMENTO del 20/07/1996 n. 3807.2/1996 in atti dal 20/07/1996	
Notifica						Partita		1			
Annotazioni				sr:atto di aggiornamento non conforme all'art.1 comma 8,del decreto n. 701/94.							

Sono stati inoltre variati i seguenti immobili:

- foglio 11 particella 510

L'intestazione alla data della richiesta deriva dai seguenti atti:

# Visura storica per immobile

Situazione degli atti informatizzati dall'impianto meccanografico al 07/02/2016

**Situazione dell'immobile che ha originato il precedente dal 13/11/1995**

N.	DATI IDENTIFICATIVI			DATI CLASSAMENTO						DATI DERIVANTI DA	
	Foglio	Particella	Sub	Porz	Qualità Classe	Superficie(m²)	Deduz	Reddito			
						ha are ca		Dominicale	Agrario		
1	11	510		-	ENTE URBANO	60 84				FRAZIONAMENTO del 13/11/1995 n. 4610.3/1995 in atti dal 13/11/1995	
Notifica						Partita		1			
Annotazioni				atto di aggiornamento non conforme all'art.1 comma 8,del de-creto n. 701/94.							

Sono stati inoltre variati i seguenti immobili:

**- foglio 11 particella 316 - foglio 11 particella 509**

**L'intestazione alla data della richiesta deriva dai seguenti atti:**

**Situazione dell'immobile che ha originato il precedente dal 11/03/1993**

N.	DATI IDENTIFICATIVI			DATI CLASSAMENTO						DATI DERIVANTI DA	
	Foglio	Particella	Sub	Porz	Qualità Classe	Superficie(m²)		Deduz	Reddito		
						ha	are ca		Dominicale	Agrario	
1	11	316		-	ENTE URBANO	18	46 25				VARIAZIONE GEOMETRICA del 11/03/1993 n. 23716.1/1993 in atti dal 13/11/1995 PROG. FINAL.
Notifica						Partita		1			
Annotazioni				comprende il 315 fg.11							

Nella variazione sono stati soppressi i seguenti immobili:

**- foglio 11 particella 315**

### Area di enti urbani e promiscui dal 03/11/1992

N.	DATI IDENTIFICATIVI			DATI CLASSAMENTO						DATI DERIVANTI DA	
	Foglio	Particella	Sub	Porz	Qualità Classe	Superficie(m²)		Deduz	Reddito		
						ha	are ca		Dominicale	Agrario	
1	11	316		-	ENTE URBANO	18	45 90				TIPO MAPPALE del 03/11/1992 n. 4279.1/1992 in atti dal 13/11/1995
Notifica						Partita		1			
Annotazioni				sostituisce il 54 fg.11							



Nella variazione sono stati soppressi i seguenti immobili:

- foglio 11 particella 54

Segue

L'intestazione alla data della richiesta deriva dai seguenti atti:

Situazione dell'immobile che ha originato il precedente dal 03/11/1992

N.	DATI IDENTIFICATIVI			DATI CLASSAMENTO						DATI DERIVANTI DA	
	Foglio	Particella	Sub	Porz	Qualità Classe	Superficie(m²)		Deduz	Reddito		VARIAZIONE D'UFFICIO del 03/11/1992 n. 4279.1/1992 in atti dal 13/11/1995
						ha	are ca		Dominicale	Agrario	
1	11	54		-	PRATO IR AR 2	18	45 90	A8	L. 2.112.171	L. 1.199.835	
Notifica						Partita		152591			
Annotazioni				comprende i mappali 55,56,57,59,88 fg.11							

Nella variazione sono stati soppressi i seguenti immobili:

- foglio 11 particella 55 - foglio 11 particella 56 - foglio 11 particella 57 - foglio 11 particella 59 - foglio 11 particella 88

Situazione dell'Immobile dall'impianto meccanografico

N.	DATI IDENTIFICATIVI			DATI CLASSAMENTO						DATI DERIVANTI DA	
	Foglio	Particella	Sub	Porz	Qualità Classe	Superficie(m²)	Deduz	Reddito			
						ha are ca		Dominicale	Agrario		
1	11	54		-	PRATO IR AR 2	1 59 58	A8	L. 182.599	L. 103.727	Impianto meccanografico del 30/06/1973	
Notifica						Partita		9588			

L'intestazione alla data della richiesta deriva dai seguenti atti:

N.	DATI ANAGRAFICI		CODICE FISCALE	DIRITTI E ONERI REALI	
1				fino al 03/11/1992	
DATID		e: ADRIANO FIORE Sede: MILANO Registrazione: UR			
		Sede: MILANO Volume: 1 n: 1786 del 30/01/1987			

N.	DATI ANAGRAFICI		CODICE FISCALE	DIRITTI E ONERI REALI
1				fino al 27/01/1987
<b>DATI D</b>		ISTRUMENTO (ATTO PUBBLICO) del 13/10/1980 Voltura n. 221781 in atti dal 06/03/1986 Repertorio n.: 58267 Rogante: MARIO PAGANI Sede: ARZIGNANO Registrazione: UR Sede: ARZIGNANO Volume: 35 n: 2658 del 24/10/1980		

N.	DATI ANAGRAFICI		CODICE FISCALE	DIRITTI E ONERI REALI
1				fino al 13/10/1980
DATI DERIVANTI DA		ISTRUMENTO (ATTO PUBBLICO) del 14/07/1972 Voltura n. 201182 in atti dal 06/03/1986 Repertorio n.: 33020 Rogante: PAGANI M Sede: ARZIGNANO Registrazione: UR Sede: ARZIGNANO Volume: 26 n: 631 del 21/07/1972		



Ufficio Provinciale di Vicenza - Territorio  
Servizi Catastali

## Visura storica per immobile

Situazione degli atti informatizzati dall'impianto meccanografico al 07/02/2016

Data: 07/02/2016 - Ora: 16.49.42      Fine

Visura n.: T11036 Pag: 3

N.	DATI ANAGRAFICI	CODICE FISCALE	DIRITTI E ONERI REALI
1			fino al 14/07/1972
DATI DERIVANTI DA		Impianto meccanografico del 30/06/1973	

Unità immobiliari n. 1

Tributi erariali: Euro 0,90

Visura telematica

\* Codice Fiscale Validato in Anagrafe Tributaria

# Visura storica per immobile

Situazione degli atti informatizzati dall'impianto meccanografico al 07/02/2016

Data: 07/02/2016 - Ora: 16.47.37

Segue

Visura n.: T10991 Pag: 1

<b>Dati della richiesta</b>	<b>Comune di ARZIGNANO ( Codice: A459)</b>
<b>Catasto Terreni</b>	<b>Provincia di VICENZA</b>
	<b>Foglio: 11 Particella: 528</b>

## Area di enti urbani e promiscui dal 03/12/1998

N.	DATI IDENTIFICATIVI			DATI CLASSAMENTO						DATI DERIVANTI DA	
	Foglio	Particella	Sub	Porz	Qualità Classe	Superficie(m²)	Deduz	Reddito			
						ha are ca		Dominicale	Agrario		
1	11	528		-	ENTE URBANO	00 22				FRAZIONAMENTO del 03/12/1998 n. 7657.2/1998 in atti dal 03/12/1998	
Notifica						Partita		1			
Annotazioni				sr:atto di aggiornamento non conforme all'art.1 comma 8 del decreto 701/94							

Sono stati inoltre variati i seguenti immobili:

- foglio 11 particella 515

L'intestazione alla data della richiesta deriva dai seguenti atti:

## Situazione dell'immobile che ha originato il precedente dal 20/07/1996

N.	DATI IDENTIFICATIVI			DATI CLASSAMENTO						DATI DERIVANTI DA	
	Foglio	Particella	Sub	Porz	Qualità Classe	Superficie(m²)	Deduz	Reddito			
						ha are ca		Dominicale	Agrario		
1	11	515		-	ENTE URBANO	14 96				FRAZIONAMENTO del 20/07/1996 n. 3807.1/1996 in atti dal 20/07/1996	
Notifica						Partita		1			
Annotazioni				sr:atto di aggiornamento non conforme all'art.1 comma 8,del decreto n. 701/94.							

Sono stati inoltre variati i seguenti immobili:

- foglio 11 particella 316 - foglio 11 particella 516 - foglio 11 particella 517 - foglio 11 particella 518

L'intestazione alla data della richiesta deriva dai seguenti atti:

# Visura storica per immobile

Situazione degli atti informatizzati dall'impianto meccanografico al 07/02/2016

## Situazione dell'immobile che ha originato il precedente dal 13/11/1995

N.	DATI IDENTIFICATIVI			DATI CLASSAMENTO							DATI DERIVANTI DA	
	Foglio	Particella	Sub	Porz	Qualità Classe	Superficie(m²)			Deduz	Reddito		
						ha are ca				Dominicale	Agrario	
1	11	316		-	ENTE URBANO	16	56	47				FRAZIONAMENTO del 13/11/1995 n. 4610.3/1995 in atti dal 13/11/1995
Notifica							Partita		1			

Sono stati inoltre variati i seguenti immobili:

- foglio 11 particella 509 - foglio 11 particella 510

## Area di enti urbani e promiscui dal 11/03/1993

N.	DATI IDENTIFICATIVI			DATI CLASSAMENTO							DATI DERIVANTI DA	
	Foglio	Particella	Sub	Porz	Qualità Classe	Superficie(m²)			Deduz	Reddito		
						ha	are	ca		Dominicale	Agrario	
1	11	316		-	ENTE URBANO	18	46	25				VARIAZIONE GEOMETRICA del 11/03/1993 n. 23716.1/1993 in atti dal 13/11/1995 PROG. FINAL.
Notifica						Partita		1				
Annotazioni				comprende il 315 fg.11								

Nella variazione sono stati soppressi i seguenti immobili:

- foglio 11 particella 315

## Area di enti urbani e promiscui dal 03/11/1992

N.	DATI IDENTIFICATIVI			DATI CLASSAMENTO							DATI DERIVANTI DA	
	Foglio	Particella	Sub	Porz	Qualità Classe	Superficie(m²)			Deduz	Reddito		
						ha are ca				Dominicale	Agrario	
1	11	316		-	ENTE URBANO	18	45	90				TIPO MAPPALE del 03/11/1992 n. 4279.1/1992 in atti dal 13/11/1995
Notifica							Partita		1			
Annotazioni				sostituisce il 54 fg.11								

Nella variazione sono stati soppressi i seguenti immobili:

- foglio 11 particella 54

L'intestazione alla data della richiesta deriva dai seguenti atti:



# Visura storica per immobile

Data: 07/02/2016 - Ora: 16.47.37 Segue

Visura n.: T10991 Pag: 3

Situazione degli atti informatizzati dall'impianto meccanografico al 07/02/2016

## Situazione dell'immobile che ha originato il precedente dal 03/11/1992

N.	DATI IDENTIFICATIVI			DATI CLASSAMENTO						DATI DERIVANTI DA	
	Foglio	Particella	Sub	Porz	Qualità Classe	Superficie(m²)		Deduz	Reddito		
						ha	are ca		Dominicale	Agrario	
1	11	54		-	PRATO IR AR 2	18	45 90	A8	L. 2.112.171	L. 1.199.835	VARIAZIONE D'UFFICIO del 03/11/1992 n. 4279.1/1992 in atti dal 13/11/1995
Notifica						Partita		152591			
Annotazioni				comprende i mappali 55,56,57,59,88 fg.11							

Nella variazione sono stati soppressi i seguenti immobili:

- foglio 11 particella 55 - foglio 11 particella 56 - foglio 11 particella 57 - foglio 11 particella 59 - foglio 11 particella 88

## Situazione dell'Immobile dall'impianto meccanografico

N.	DATI IDENTIFICATIVI			DATI CLASSAMENTO						DATI DERIVANTI DA	
	Foglio	Particella	Sub	Porz	Qualità Classe	Superficie(m²)	Deduz	Reddito			
						ha are ca		Dominicale	Agrario		
1	11	54		-	PRATO IR AR 2	1 59 58	A8	L. 182.599	L. 103.727	Impianto meccanografico del 30/06/1973	
Notifica						Partita		9588			

L'intestazione alla data della richiesta deriva dai seguenti atti:

## Situazione degli intestati dall'impianto meccanografico

N.	DATI ANAGRAFICI		CODICE FISCALE	DIRITTI E ONERI REALI
1				fino al 03/11/1992
DATI DERIVANTI DA		ISTRUMENTO (ATTO PUBBLICO) del 27/01/1987 Voltura n. 451487 in atti dal 14/01/1991 Repertorio n.: 55655 Rogante: ADRIANO FIORE Sede: MILANO Registrazione: UR Sede: MILANO Volume: 1 n: 1786 del 30/01/1987		

N.	DATI ANAGRAFICI		CODICE FISCALE	DIRITTI E ONERI REALI
1				fino al 27/01/1987
DATI DERIVANTI DA		ISTRUMENTO (ATTO PUBBLICO) del 13/10/1980 Voltura n. 221781 in atti dal 06/03/1986 Repertorio n.: 58267 Rogante: MARIO PAGANI Sede: ARZIGNANO Registrazione: UR Sede: ARZIGNANO Volume: 35 n: 2658 del 24/10/1980		

N.	DATI ANAGRAFICI		CODICE FISCALE	DIRITTI E ONERI REALI
1				fino al 13/10/1980



Ufficio Provinciale di Vicenza - Territorio  
Servizi Catastali

## Visura storica per immobile

Situazione degli atti informatizzati dall'impianto meccanografico al 07/02/2016

Data: 07/02/2016 - Ora: 16.47.37      Fine

Visura n.: T10991 Pag: 4

<b>DATI DERIVANTI DA</b>	ISTRUMENTO (ATTO PUBBLICO) del 14/07/1972 Voltura n. 201182 in atti dal 06/03/1986 Repertorio n.: 33020 Rogante: PAGANI M Sede: ARZIGNANO Registrazione: UR Sede: ARZIGNANO Volume: 26 n: 631 del 21/07/1972
--------------------------	--

N.	DATI ANAGRAFICI	CODICE FISCALE	DIRITTI E ONERI REALI
1			fino al 14/07/1972
<b>DATI D</b>			

Unità immobiliari n. 1

Tributi erariali: Euro 0,90

Visura telematica

\* Codice Fiscale Validato in Anagrafe Tributaria